

DOCUMENTACION GRAFICA DEL SUR DE NARIÑO

Por: **Hermano JUSTO RAMON.**

*Artículo del Boletín de la
Sociedad Geográfica de Colombia
Número 59, Volumen XVI
Tercer Trimestre de 1958*



Tumaco-Arco del Quesillo, horadación marina de la colina de "El Morro", único relieve de la isla de este nombre.



El Quesillo – Fragmento de la colina de “El Morro”, separado por la erosión. La playa contigua es uno de los balnearios naturales de Tumaco.

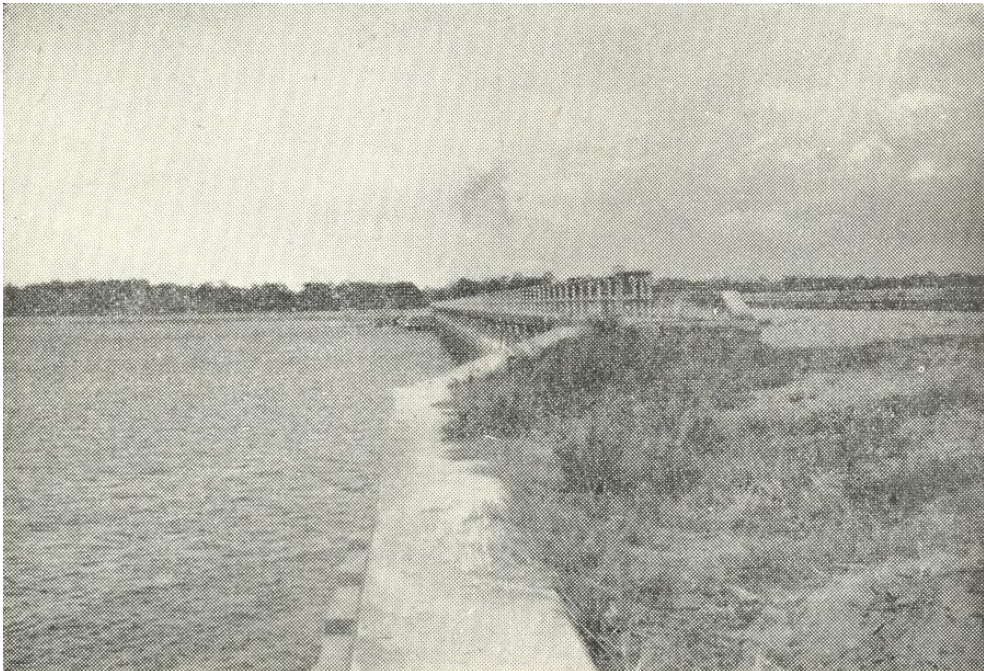

Tumaco-Viaducto de 300 metros de largo, que une la isla “La Viciosa”, (primer plano) a la de “El Morro”



Tumaco – Terminal marítima y ferroviario en la isla de “El Morro”. Muelle de 310 metros de largo por 14 de ancho. Parte de la colina de “El Morro” donde se halla el faro del puerto.



No se anima ya el poético Telembí con las sirenas de los barcos de vapor que hasta tiempos recientes movían el comercio entre Tumaco y Barbacoas. Surcan hoy sus aguas la canoa y la lancha de gasolina. Pangas y piraguas... en el puerto de San José.



San Antonio – Caserío de las riberas del Telembí cerca de su desembocadura en el Patía.



Cerro Gualcalá o Mallana (4.200 mts), uno de los más importantes espectáculos que se contemplan entre Pasto y Tumaco. El “Dedo de Dios”.

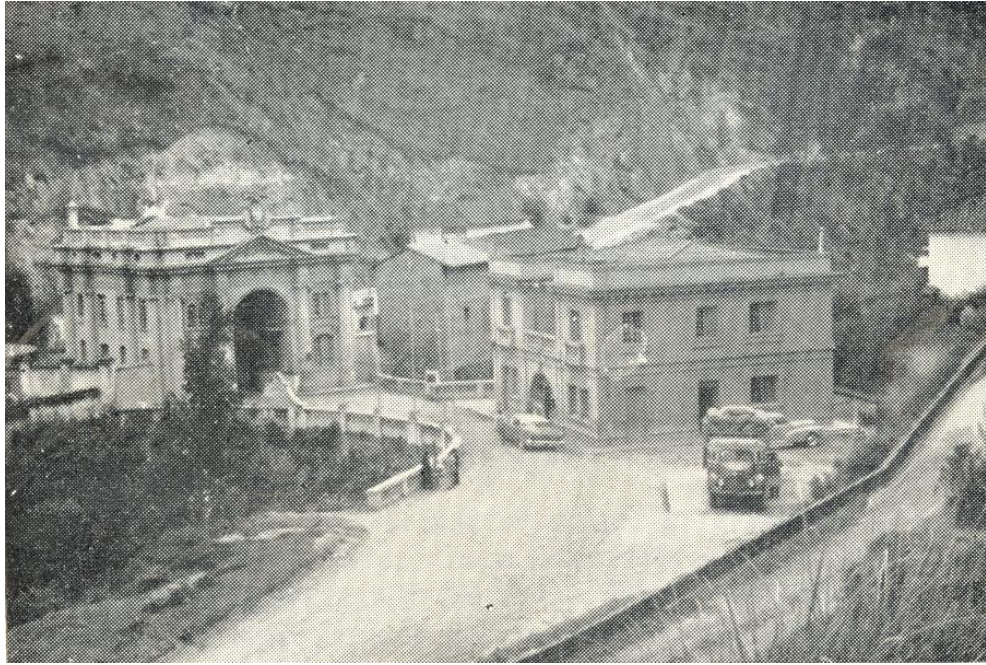

Rumichaca - Frontera colombo-ecuatoriana y resguardo de los dos países. Varios puentes naturales, sobre uno de los cuales pasa la carretera, y el aspecto general del Carchi, dan interés turístico a la frontera.



Río Guáitara y santuario de Las Lajas. Al interés de la salvaje topografía del lugar se une el fervor religioso para hacer de Las Lajas un concurrido centro de turistas y peregrinos.